

**Associação Paulista de Medicina
São Bernardo do Campo e Diadema**

OUTUBRO de 2013 • Número 173

**Dia do Médico - 18 de outubro
Comemorar ou lamentar?**



Só nos resta comemorar o orgulho de sermos médicos validados pelas entidades médicas e de especialidades e pelo dever cumprido na assistência à saúde de nossa população!

Marcelo Ferraz de Campos..... Presidente
João Eduardo Charles..... Vice-Presidente
José Carlos Rodrigues Junior..... Secretário
Sylvia Ghiotto Abdian..... Secretário Adjunto
Fernando Kooro..... Diretor Administrativo
Sandra Cayres Naufal..... Diretor Administrativo Adjunto
Hugo Macedo Ferraz e Souza Jr..... Diretor de Defesa Profissional
João Parisi Neto..... Diretor Social, Cultural e Lazer
Marisa de Oliveira Pelarín..... Diretor Social, Cultural e Lazer Adjunto
Robson Barbosa de Miranda..... Diretor Científico
Luiz Carlos João..... Diretor Científico Adjunto
Thereza Chistina M de Godoy..... Diretor Financeiro e Patrimônio
Luiz Roberto Guidetti..... Diretor Financeiro e Patrimônio Adjunto
Enzo Ferrari..... Diretor de Serviços Adjunto
Alvimar Duarte Grego Junior..... Diretor de Previdência e Mutualismo
Fábio Luis Salata..... Diretor de Previdência e Mutualismo Adjunto
Tomás Patrício Smith-Howard..... Diretor de Comunicação e Marketing
Beatriz Freitas de Moura..... Diretor de Comunicação e Marketing Adjunto
Artur Prado Marsicano..... Delegado
Everaldo Porto Cunha..... Delegado

CONSELHO FISCAL

André Augusto Pinto..... Conselho Fiscal
Alexandre Ricardo Fumagalli..... Conselho Fiscal
Romildo Gerbelli..... Conselho Fiscal
Eliana Duarte Lopes..... Conselho Fiscal Suplente
Luiz Carlos Ryugo Akao..... Conselho Fiscal Suplente
William Baptista Fidelix..... Conselho Fiscal Suplente

DEPARTAMENTOS

Alvimar Duarte Grego..... Departamento de Medicina de Tráfego
André Augusto Pinto..... Departamento de Cirurgia Geral Cirurgia do
Aparelho Digestivo e Gastroenterologia
Barbara Renna Pavin/Jordana..... Departamento Acadêmico
Beatriz Freitas de Moura Barbosa... Departamento de Sexualidade
Caetano da Silva Cardial..... Departamento de Oncologia
Encarnação R G Laghai..... Departamento de Obstetrícia e Ginecologia da
Infância e Adolescência
Everaldo Porto Cunha..... Departamento de Ginecologia e Obstetrícia
Fernando Kooro..... Departamento de Patologia Clínica
Fúlvio Nicolau Bechelli Filho..... Departamento de Ortopedia
Hugo Macedo F. de Souza Júnior.... Departamento de Medicina Social
João Parisi Neto..... Departamento de Cardiologia
José Braz Filho..... Departamento de Urologia
José Carlos Rodrigues Junior..... Departamento de Neurocirurgia
Marçal Rossi..... Comitê de Cirurgia Bariátrica e Metabólica
Marcelo Gervilla Gregório..... Departamento de Pneumologia
Merlei Cristina Manzini..... Departamento de Dermatologia
Robson Barbosa Miranda..... Departamento de Cirurgia Vascular
Rogério Gomes Mota..... Departamento de Auditoria Médica
Romildo Gerbelli..... Departamento de Psicanálise
Rubens Wajnsztejn..... Departamento de Neurologia da Infância e
Adolescência
Thereza C Machado de Godoy..... Departamento de Patologia e Citologia
Ubiratan Leal..... Departamento de Radiologia

ANIVERSARIANTES

Novembro

Dia	Aniversariante
1	Fábio da Costa Ramos Magário
1	Oswaldo Turatti Filho
3	Livia Cristina Gonçalves Job
4	Leonardo Henrique Machado
5	Livia Tiemi C. Tateyama
10	James Eduardo Coelho
11	Hans Manfred Voll
12	Dierk Fritz Bodo Kirchhoff
13	Cleber Resende
14	Merlei Cristina Manzini
16	Arturo Omar Lazarte
18	Eduardo Vitor Neves Canto
18	Fernando Lerro
18	Joana Maria El Afioni
19	José Amilton Terreiro
19	Mauro Hamilton Bignardi
19	Patrícia Reis
20	Amanda Pansani Tavares
20	Lilian Argentino Pinchiari
20	Maria Solange de Medeiros Cunha
21	Vanessa Arata
22	Nelson Bellotto Junior
22	Renato Barretto F. da Silva
22	Wagner Ciongoli
23	Alex Rodrigo Rodrigues de Oliveira
23	Bruna Santo Silveira
24	Maria Adelaide M. de Oliveira
24	Mariana da Costa Rose Paulino
26	Eduardo Arakaki Hypolito
26	Jorge Nahmatallah Obeid
27	Mauro Massafumi Taniwaki
30	Rafael Gusson Ramos

DATAS COMEMORATIVAS DE NOVEMBRO

01	Dia de Todos os Santos
02	Finados
05	Dia do Designer Gráfico
08	Dia do Radiologista
14	Dia do Bandeirante Dia Nacional da Alfabetização
15	Proclamação da República Dia do Esporte Amador
19	Dia da Bandeira
20	Dia Nacional da Consciência Negra
21	Dia Nacional da Homeopatia
22	Dia do Músico Dia do Doador Voluntário de Sangue
25	Dia Internacional para a Eliminação da Violência Contra as Mulheres
26	Dia do Ministério Público
27	Dia Nacional de Combate ao Câncer Dia de Nossa Senhora das Graças
28	Dia Mundial de Ação de Graças Dia do Soldado Desconhecido

“Less is More”

Podemos pensar que menos é mais quando pensamos no Programa Mais Médicos?

Com menos diagnósticos e sem tratamentos corretos, conseqüentemente teremos mais doenças, além de maiores gastos e menos saúde, ou seja, “Less is More”.

Atualmente, a discussão deixou de ser sobre os reais problemas de saúde em nosso país, como um déficit de 12.000 leitos, o que equivale a 60 hospitais de 200 leitos, somente na cidade de São Paulo, e passou a ser se os médicos cubanos são bons ou não.

Concordamos que não há saúde sem médico, mas igualmente não há saúde só com médico, principalmente se não soubermos sua real qualificação para o exercício da profissão.

Existem dois tempos: o tempo político e o tempo de fazer direito. Observamos que o interesse do Programa Mais Médico é de resolver o tempo político (das urnas eleitorais), o qual é bem mais curto do que o tempo de fazer direito.

A dúvida é: quem se responsabilizará pela atuação dos médicos estrangeiros que irão atuar na saúde da população mais carente? Médicos que não passaram por nenhum tipo de qualificação e que irão atuar como doutores. Médicos de um país ditatorial e autoritário que trazem em seu único discurso o objetivo de tentarem ajudar a saúde de nossa população.

A Revista VEJA, edição de 06 de setembro de 2013, sobre a medicina em Cuba, revela que eles apresentam um conhecimento contrário às evidências, sendo que submeter um estudo para publicação científica é considerada traição à pátria comunista. Esclarece ainda que esses profissionais utilizam de medicações sem registro, após pesquisa realizada no Pubmed, a maior base de dados do mundo sobre saúde. O exemplo é o uso do veneno de escorpião para tratamento



Marcelo Ferraz de Campos
Presidente da Associação Paulista de Medicina de São Bernardo/Diadema

do câncer, comercializado em Cuba com o nome de Escoziul ou Vidatox. Outro fato frequente é que muitos dos médicos produzem a sua própria medicação, a qual é dada ao paciente,

tendo como base o açúcar.

Ainda de acordo com a revista, a propaganda é indispensável para o país da ditadura, apesar da obsoleta medicina, que formou neste ano mais de 10.000 médicos e que depende da exportação de mão de obra para se sustentar.

Somente o tempo poderá mostrar as lastimáveis sequelas na saúde da população mais carente de nosso país, consequência de um Governo focado em eleições.

“A dúvida é: quem se responsabilizará pela atuação dos médicos estrangeiros que irão atuar na saúde da população mais carente?”

O mais completo centro de diagnósticos do ABC

Check-up

Realizando os exames preventivos relacionados ao Check-up da Ecoimagem, além do atendimento personalizado, conforto e comodidade, o executivo garante qualidade de vida e saúde.

- Ressonância Magnética
- Tomografia Computadorizada Multislice
- Colonoscopia
- Densitometria Óssea
- Doppler Fluxometria Colorida
- Ecocardiograma
- Endoscopia Digestiva
- Holter
- Laboratório de Análises Clínicas
- Mamografia Digital
- Mapa
- Raios-X Digital
- Teste Ergométrico
- Ultrassonografia Geral



APM ASSOCIAÇÃO PAULISTA DE MEDICINA SÃO BERNARDO DO CAMPO E DIADEMA

Visão Médica APM TAMB Associação Paulista de Medicina São Bernardo do Campo e Diadema

Revista Visão Médica é uma publicação da Associação Paulista de Medicina Regional São Bernardo do Campo e Diadema

Visão Médica Dia do Médico - 18 de outubro Comemorar ou lamentar?

Se não nos esquecermos a origem de nossos médicos, devemos reconhecer a importância da família de nossos pacientes e a importância da sociedade em geral.

REDAÇÃO

Rua Pedro Jacobucci, 400
Jardim América • 09725-750 • São
Bernardo do Campo/SP
(11) 4125-4439 • (11) 4330-6166
Fax (11) 4330-6891
e-mail: administracao@apmsbc.org.br
www.apmsbc.org.br

Presidente

Marcelo Ferraz de Campos

Diretores Responsáveis

Tomás Patrício Smith-Howard
Beatriz Freitas de Moura

Editora Responsável

Sonia Macedo

Redação, Revisão e Fotos

Sonia Macedo
(11) 99243-9320

Editor de Arte

Alex Franco

Arte

Comunicação Assertiva
www.assertiva.ppg.br
(11) 2825-6856

Periodicidade: mensal

Tiragem: 4.000 exemplares

Circulação: Grande ABCD

Portal da APMSBC/D
www.apmsbc.org.br

Publicidade: APM - SBC/D

(11) 4330-6166 • (11) 4125-4439

Os anúncios e matérias assinadas publicados nesta revista são inteiramente de responsabilidade dos anunciantes e autores. A APM não se responsabiliza pelos conteúdos.



Tomás Patrício
Smith-Howard

LUTO

Pela nossa luta permanente neste caminho marcado de adversidades políticas, vindas do poder sem ética e sem transparência, só de vantagens para alguns, em benefício próprio e em detrimento do coletivo, chegamos mais uma vez no momento da necessidade de refletir a célebre frase do grande “Rui Barbosa”... Já que este ano nada temos a celebrar, então só resta o orgulho na satisfação do dever cumprido e que até hoje fizemos, mesmo sem a infraestrutura que o poder público não deu, tudo pela saúde dos nossos pacientes em âmbito nacional...

“De tanto ver triunfar as nulidades, de tanto ver prosperar a desonra, de tanto ver crescer a injustiça, de tanto ver agigantarem-se os poderes nas mãos dos maus, o homem chega a desanimar das virtudes, a rir-se da honra, e a ter vergonha de ser honesto”

Rui Barbosa

Agora, vamos fiscalizar e denunciar as irregularidades!

NA SAÚDE

Que tal emitir **atestados** diretamente do seu **tablet?**



Utilize a versão do **Atestado Médico Digital** também na opção mobile*.

Além de ter segurança e autenticidade, agora você conta com mais facilidade e mobilidade.

Faça o teste agora mesmo. Acesse **www.apm.org.br/atestadodigital**, e cadastre-se gratuitamente.

Você tem direito a três créditos para experimentar.

Mais informações:

Central de Relacionamento APM
(11) 3188-4329 / 4370 / 4579
www.apm.org.br/atestadodigital



* Também disponível na versão com uso do Certificado Digital para desktop e notebooks, e sem uso do Certificado para todos os dispositivos móveis e desktop.



Acesse com seu celular e saiba mais.

OPINIÃO DO LEITOR

Crise sem precedentes

“Tenho uma visão muito negativa dos fatos recentes envolvendo a situação da medicina no nosso país. A crise aberta entre governo federal e classe médica é algo sem precedentes, e tem, no meu entendimento, raízes dos dois lados. Pelo lado de nossa classe, temos que exercer a autocrítica no sentido de não termos sido competentes em formular uma política médica em nossos municípios, estados e união. Abrimos mão de muitos valores, não nos concentramos na adequação da formação médica às realidades nacionais e continuamos inertes na questão da educação política dos estudantes de medicina. É o preço que pagamos pelo ônus de perseguir arduamente a qualificação científica que idealizamos oferecer aos doentes e não doentes. Por seu lado, o governo federal, ou melhor dizendo, os governos federais, desde a implantação constitucional do SUS (Sistema Único de Saúde), em 1988, omitiram-se da sua missão de reformar o gerenciamento do ensino médico e da construção das carreiras na saúde pública nas 3 esferas de governo, omissão esta premiada com toda a sorte de fragilizações e precarizações nas relações de trabalho no bojo da esfera pública, contribuindo assim para o caos ora instalado. As últimas medidas, fulcradas no atropelo das instituições, são simplesmente assustadoras, e pessimamente justificadas nas reações da categoria, estas, por sua vez, reveladoras da respectiva incapacidade formulativa. Estamos em uma Torre de Babel, que dará muito trabalho para desconstruir. Vejo, portanto, erros dos dois lados. Mas o governo não tem o direito de errar. Muito menos com os médicos e suas instituições”

Nelson Nisenbaum, CRM: 50778

Sócio Novo

Renata Maximiano Meiga

Acadêmica

6º ano da Faculdade de Medicina do ABC

Admissão: agosto de 2013

“Só o esforço conjunto poderá trazer benefícios à classe médica e ao cenário da saúde no Brasil”

Para se conseguir essa união, a acadêmica do 6º ano de medicina Renata Maximiano Meiga considera importante estar ligada a uma associação médica, principalmente em tempos tortuosos como o cenário da saúde pública que a categoria e população vivência no momento atual. “É importante ter uma entidade que nos una e possibilite discussões, lutas e construções conjuntas”, analisa Renata, que ficou sócia da APM de São Bernardo/Diadema, em agosto último, por acreditar que a participação nesse processo de esforço conjunto deve iniciar já na fase acadêmica. Além disso, a futura médica ressalta que a APM proporciona diversos outros benefícios aos sócios, como “convênio com valores abaixo do mercado, despachante, desconto em produtos, clube de campo, a estrutura das sedes das APM’s, entre outros”.



Sócio Antigo

Eduardo de Melo Carvalho Rocha

Geriatra

CRM: 94500

Admissão: julho de 2000

“Entre outros benefícios, o associativismo proporciona, principalmente, o entrosamento social entre os profissionais da área médica”

Destaca o Geriatra Eduardo de Melo Carvalho Rocha. Por trabalhar em diferentes locais e, às vezes, em duas ou mais cidades, como, por exemplo, em São Bernardo e em São Paulo, a maioria dos médicos, quase a totalidade, tem pouco tempo disponível. “Justamente por isso, a Associação Paulista de Medicina é extremamente útil, porque oferece serviços que facilitam o dia a dia do médico”, observa Eduardo de Melo, formado na Santa Casa de São Paulo, em 1998. Além dos serviços, o geriatra acrescenta que a APM também possibilita a participação em assuntos importantes para a classe médica em diversas áreas, como na de Defesa Profissional e na de atualização científica de qualidade. “Por todas essas razões e também para poder me manter ativo na região onde moro e trabalho fiquei sócio da Associação Paulista de Medicina de São Bernardo/Diadema, em 2000” afirma.



CLUBE DE BENEFÍCIOS

Confira as ofertas imperdíveis dos parceiros da APM

Central de atendimento: (11) 3188-4270 / 4339 / 4579 / 4370.

■ Grande ABC

A ESPORTIVA: 10% de desconto nas compras à vista, válido para lojas físicas e online, ou 5% de desconto em até três vezes no cartão para as lojas físicas. Localização: Consulte as unidades.

ESCOLA INTEGRAÇÃO

Oferece 10% de desconto para Berçário e Educação Infantil e 15% de desconto para Ensino Fundamental I e II sobre o valor do meio período. Localização: São Bernardo do Campo

HOTEL BLUE TREE TOWERS

Tarifas especiais para acomodações em Suite Junior e Suite Premier. Infraestrutura completa! Tarifas válidas de sexta a domingo. Localização: Santo André

RESTAURANTE ESTAÇÃO LEOPOLDINA PARRILLA

Os melhores cortes de carnes argentinas na parrilla! 10% de desconto no valor total da conta. Localização: São Bernardo do Campo

PRESIDENTE RESTAURANTE E BAR

O Presidente Restaurante oferece menus no almoço (segunda a sexta) elaborados a preços convidativos, com entrada, prato principal, água e sobremesa. Associados da APM e seus acompanhantes têm ainda 10% de desconto no total da conta e café expresso cortesia. Localização: São Bernardo do Campo

SELFE TURISMO

Associado APM tem 5% de desconto para pacotes de viagens, com pagamento de 10 a 12 vezes sem juros. Localização: São Bernardo do Campo

■ Restaurantes e Bebidas

CASA FLORA

Importadora de bebidas oferece 10% de desconto na compra de bebidas acima de R\$ 300,00. Localização: Consulte as unidades.

■ Lazer e Entretenimento

BILHETERIA.COM

10% a 50% de desconto na compra de ingressos para shows, teatro, circos, parque de diversões e passeios turísticos. Localização: Nacional (compra online)

■ Eletrodomésticos

COMPRA CERTA

Linha Brastemp e Consul direto da

fábrica com até 30% de desconto. Localização: Nacional (compra online)

ELECTROLUX

A maior fabricante mundial de eletrodomésticos oferece descontos de até 40% e parcelamento em até 10x sem juros. Frete grátis para todo o Brasil. Localização: Nacional (compra online)

■ Instrumentos Musicais

PLAYTECH

5% a 10% na compra de qualquer instrumento musical, acessórios ou equipamentos de áudio profissional. Localização: Nacional (compra online)

■ Cursos

SPAZIO ITALIANO

Associado da APM tem 10% de desconto nos cursos ministrados nas escolas e nos cursos in-company. Localização: Consulte as unidades.

GANEP EDUCAÇÃO: O GANEP Educação

é a maior instituição especializada em terapia médico-nutricional no Brasil e oferece 20% de desconto em todos os cursos de atualização a distância. Localização: Compra online

■ Intercâmbio

CULTURA GLOBAL

Empresa especializada em programas interculturais. Descontos especiais: *50% de desconto sobre a Taxa Administrativa da Cultura Global para Curso de Idiomas. *50% de desconto sobre a Taxa Administrativa da Cultura Global para Estudo & Trabalho. * US\$ 80 de desconto sobre a Taxa Administrativa da Cultura Global para High School geral. * US\$ 100 de desconto para o programa de High School nos EUA. *US\$ 50 de desconto para o programa Trabalho Remunerado para Universitários, * 10% desconto nas compras acima de USD 200. Localização: São Paulo

■ Seguros e Planos de Saúde

MDS

Seguros de auto, residência e outros produtos com valores especiais.

■ Materiais para Escritório

STAPLES: A maior fornecedora do mundo em papelaria e materiais de escritório. Em parceria com a APM, ela oferece 15%

de desconto em todo o site para compras acima de R\$ 100,00.

Localização: Compra online

■ Eletroeletrônicos

FAST SHOP

Até 30% de desconto nos produtos do Fast Club, hotsite exclusivo criado para a APM. Localização: Nacional (compra online)

SONY

Até 20% de desconto na loja online. Fabricante de diversos produtos eletrônicos, como Acessórios de Áudio, MP3 & MP4 Player, Câmeras e Filmadoras, Games, Computadores & Tablets, Celulares, Televisores, Blu-ray, DVD & Home Theater. Localização: Nacional (compra online).

■ Serviços

ARTE MAIS CULINÁRIA

Buffet especializado em diversos tipos de eventos, oferece 10% de desconto em todos os produtos e serviços. Localização: São Paulo

■ Veículos

ALUGUE BRASIL

20% na locação de veículos. Localização: Consulte as unidades.

■ Flores e Decoração

NOVA FLOR

20% de desconto nos produtos do site. Localização: Nacional (compra online)

GIULIANA FLORES

20% de desconto em toda compra no site. Localização: Nacional (compra online)

CESTAS MICHELI

Cestas personalizadas para compras online com 20% de desconto. Localização: Nacional (compra online)

■ Informática e Comunicação

SONY VAIO: Fabricante de uma infinidade de produtos eletrônicos, tais como Acessórios de Áudio, MP3 & MP4 Player, Câmeras e Filmadoras, Games, Computadores & Tablets e etc., agora a Sony conta com o VAIO, um dos melhores notebooks do mercado. A loja online disponibiliza até 20% de desconto. Localização: Compra online.

WKN: Empresa especializada em treinamentos e manutenção de computadores Mac. Domine os programas

de foto, música, vídeo e conheça todos os recursos de seu iPad/iPhone. Associado APM tem 15% de desconto em todos os treinamentos e 10% de desconto na assistência e visita técnica. Localização: São Paulo

■ Varejo

WALMART

10% de desconto em utilidades domésticas e 5% nos demais produtos do site, com exceção de algumas marcas e categorias. Localização: Nacional (compra online)

■ Doces e Café

CHOCOFINE

E-commerce especializado em chocolates, a Chocofine oferece 10% de desconto na compra das melhores e mais famosas marcas de chocolates do mundo, como Godiva, Lindt, Belgian, Jacquot, Weinrich, Porta, Jubileu, Loacker e Pepperridge. Localização: Nacional (compra online)

HAVANNA

15% de desconto em todos os produtos disponíveis no site. Localização: Nacional (compra online)

■ Uso Pessoal

OLOOK

25% de desconto em roupas femininas. Localização: Nacional (compra online)

■ Hotéis e Viagens

BLUE TREE PARK BÚZIOS

Resort com a sofisticação de Búzios e a qualidade Blue Tree oferece 15% de desconto sobre a tarifa pública mediante apresentação de identificação de sócio no ato da reserva. O serviços incluem business center, espaço para eventos, serviços de lavanderia e estacionamento. Localização: Búzios

■ Agência de Turismo

STELLA BARROS

10% de desconto em pacotes operados pela Stella Barros e 5% nos demais pacotes nacionais e internacionais. Compra via telefone e email. Localização: São Paulo

■ Casa e Decoração

MEU MÓVEL DE MADEIRA

20% de desconto no pagamento à vista ou 10% no pagamento a prazo. Localização: Nacional (compra online)

Acesso e informações: www.apm.org.br/clubedebeneficios Confira neste endereço as unidades participantes e as condições para usufruir dos benefícios.

CCJ supera divergências e aprova PEC do Orçamento Impositivo

Depois de dois adiamentos, a Comissão de Constituição, Justiça e Cidadania (CCJ) conseguiu aprovar, no dia 9 de outubro, substitutivo do senador Eduardo Braga (PMDB-AM) à proposta de emenda à Constituição (PEC 22A/2000) que torna obrigatória a execução de emendas parlamentares ao Orçamento da União. O texto também cria uma fonte de financiamento estável para a saúde pública. Das 27 emendas apresentadas, o relator incorporou apenas duas: uma do presidente da CCJ, senador Vital do Rêgo (PMDB-PB), e outra do senador Blairo Maggi (PR-MT). Mas aproveitou sugestões de outros senadores, como Humberto Costa (PT-PE), Antônio Carlos Valadares (PSB-SE) e José Agripino (DEM-RN). A matéria vai ao Plenário do Senado.

Ao apresentar adendo ao substitutivo, Braga voltou a realçar inovações agregadas pelo Senado ao texto aprovado pela Câmara dos Deputados. As principais são a destinação de 50% das emendas parlamentares de execução obrigatória a ações e serviços públicos de saúde e a vinculação de 15% da Receita Corrente Líquida (RCL) da União para financiamento do setor. “Assim, ficam

assegurados R\$ 50 bilhões a mais para a saúde entre 2013 e 2018”, ressaltou o relator.

Fonte: Agência Senado

Residência médica deverá ter uma vaga por graduado daqui a cinco anos

O relator da Medida Provisória 621/13, deputado Rogério Carvalho (PT-SE), mudou as regras para a realização de residência médica e estipulou a meta de uma vaga de residência para cada formado em Medicina. Segundo o texto aprovado no dia 9 de outubro pela Câmara dos Deputados, os programas de residência médica deverão viabilizar, até 31 de dezembro de 2018, a oferta anual de vagas equivalentes ao número de graduados em Medicina do ano anterior. Para o cumprimento dessa meta, serão consideradas as vagas nas modalidades criadas de residência em Medicina Geral de Família e Comunidade e outras de acesso direto. As residências médicas de acesso direto serão nas especialidades de: genética médica; medicina do tráfego; medicina do trabalho; medicina esportiva; medicina física e reabilitação; medicina legal; medicina nuclear; patologia; e radioterapia.

Fonte: Agência Câmara

Espaço Gourmet



• **PRESIDENTE RESTAURANTE E BAR** •
 Menus Executivos de segunda a sexta-feira.
 Sábados à la carte.
 Happy Hour todas as sextas-feiras
 a partir das 17h30.

Rua Da Imperatriz, 31 - Nova Petrópolis,
 S. Bernardo do Campo - São Paulo - tel.11 2374 7011
 reservas: contato@presidenterestaurante.com.br



Curso inédito na região!

Os segredos sobre os cortes da Carne Argentina.

Impressiona seus amigos e família naquele churrasco de final de semana. O Restaurante Estação Leopoldina está oferecendo um curso inédito na região, que em apenas 3 horas de aula, lhe dará o conhecimento necessário para preparar de maneira adequada e com muito estilo os cortes da Carne Argentina.

Venha aprender e degustar!

Faça já sua inscrição!

11 2564 7445
 94109 0042

www.estacaoleopoldina.com.br

Câmara aprova MP 621/13 que cria o programa Mais Médicos

Na madrugada do dia 9 de outubro, depois da obstrução de oito horas, a Câmara dos Deputados aprovou a Medida Provisória 621/13, que cria o programa Mais Médicos, cujo objetivo é aumentar o atendimento do Sistema Único de Saúde (SUS) em cidades onde há carência desses profissionais. Criticado pelas entidades médicas, o texto ainda precisa ser aprovado no Plenário do Senado até 5 de novembro para não perder seus efeitos.

Um dos pontos mais polêmicos nos debates sobre a MP foi a necessidade ou não de revalidação do diploma do médico estrangeiro. Neste ponto, o Plenário aprovou emenda que restringe a dispensa de revalidar o diploma aos três primeiros anos. A emenda também determina que os médicos estrangeiros somente poderão participar da prorrogação de três anos do Mais Médicos se integrarem carreira médica específica.

Outra mudança foi a transferência da responsabilidade do registro provisório de profissionais para o Ministério da Saúde, prerrogativa exercida antes pelos Conselhos Regionais de Medicina (CRMs).

O médico estrangeiro participante do programa não poderá exercer a medicina fora das atividades do Mais Médicos, mas estará sujeito à fiscalização dos CRMs, embora não precise pagar anualidade. O



Plenário aprovou ainda a modificação que permite que médicos aposentados participem do programa.

Desde a edição da MP, em julho de 2013, cerca de 670 médicos brasileiros aceitaram fazer parte do programa, e o Executivo espera trazer quatro mil médicos cubanos ao País até o fim do ano por meio de um acordo entre os governos do Brasil e Cuba, através dos Ministérios das Relações Externas e da Saúde. Esses profissionais trabalharão nas regiões com menos proporção de médicos por habitante, com bolsa de R\$ 10 mil, mais ajuda de custo para despesas de instalação (no valor de até três bolsas) e o pagamento das despesas de deslocamento até a cidade de trabalho.

Com informações da Agência Câmara e Cremesp

Supremo convoca audiência pública sobre programa mais médicos

Nos dias 25 e 26 de novembro, o Supremo Tribunal Federal (STF) realizará audiência pública sobre o Programa Mais Médicos, instituído pela Medida Provisória (MP) 621, de 8 de julho de 2013. A audiência foi designada pelo ministro Marco Aurélio, relator das Ações Diretas de Inconstitucionalidade (ADI) 5035 e 5037, relativas ao assunto.

As exposições ocorrerão no dia 25, das 9h às 18h, e no dia 26, das 9h às 12h40, na Sala de Sessões da Primeira Turma do STF, em Brasília. “Esclareço que o objetivo é analisar, do ponto de vista sistêmico, as vantagens e desvantagens da política pública formulada”, ressaltou o ministro Marco Aurélio. Segundo ele, a participação de pessoas com experiência nos temas envolvidos é importante, tendo em vista a relevância da questão. Cada expositor terá o tempo de 20 minutos, permitida a apresentação de memoriais.

ADIs

A ADI 5035 foi apresentada pela Associação Médica Brasileira (AMB), e a ADI 5037 pela Confederação Nacional dos Trabalhadores Universitários Regulamentados (CNTU). As duas entidades questionam diversos pontos da MP 621/2013, que estabeleceu política pública com alterações quanto ao funcionamento dos cursos de graduação em medicina e à formação dos profissionais bem como à contratação de médicos para atuarem no âmbito da saúde pública, inclusive estrangeiros e brasileiros formados no exterior, dispensada a revalidação do diploma universitário. As normas possuem implicações nos campos da administração pública, educação, trabalho e, principalmente, da saúde.

A CNTU formalizou a ADI 5037 buscando a declaração de inconstitucionalidade da MP 621, em especial dos artigos 3º a 11, 13 e 14. Já a Associação Médica Brasileira, na ADI 5035, propôs pedido menos extenso, alcançando os artigos 7º, incisos I e II, parágrafos 1º, 2º, incisos I e II, e 3º; 9º, incisos I e II e parágrafo 1º; 10, parágrafos 1º, 2º, 3º e 4º; e 11.

Inscrições

Os interessados, pessoas jurídicas com ou sem fins lucrativos, mas de adequada representatividade, e pessoas físi-

cas de notório conhecimento nas áreas envolvidas, poderão manifestar seu desejo de participar e de indicar expositores na audiência pública até o dia 1º/11/13. Os requerimentos de participação deverão ser encaminhados exclusivamente para o endereço de e-mail audienciaMaisMedicos@stf.jus.br até o referido prazo.

Fonte: STF

MEC divulga universidades que aderiram ao Revalida.

Com 12 universidades, o Nordeste foi a região com maior número de instituições que aderiram ao Programa de Revalidação de Diplomas de Médico (Revalida) para o ano de 2013. Em segundo lugar vem a região Sudeste, com 8, seguida da Sul, com 7, Norte com 5, e Centro-oeste, com 4. A lista das 36 instituições que aderiram ao Revalida, prova destinada a médicos formados no exterior que desejam exercer a profissão no Brasil, foi divulgada pelo Ministério da Educação em 30 de setembro.

Orientado pela Matriz de Correspondência Curricular para Fins de Revalidação de Diplomas de Médico Expedidos por Universidades Estrangeiras, o exame reprovou, em 2012, 91% dos candidatos inscritos, ou seja, apenas 77 candidatos conseguiram aprovação no exame, com conteúdos e competências das cinco grandes áreas de exercício profissional: cirurgia; medicina de família e comunidade; pediatria; ginecologia-obstetrícia e clínica médica. Além disso, estabelece níveis de desempenho esperados para as habilidades específicas de cada área.

Veja a lista de universidades, por região:

Região Norte	Universidade Federal de Goiás
Universidade Federal do Amazonas	Universidade de Brasília
Universidade Federal do Acre	Universidade Federal de Mato Grosso do Sul
Universidade Federal de Roraima	Região Sudeste
Universidade Federal de Rondônia	Universidade Federal do Rio de Janeiro
Universidade do Estado do Amazonas	Universidade Federal de Uberlândia
Região Nordeste	Universidade Federal do Espírito Santo
Universidade Federal de Pernambuco	Universidade Federal do Estado do Rio de Janeiro
Universidade Federal do Ceará	Universidade Federal do Triângulo Mineiro
Universidade Federal do Piauí	Universidade Federal de Ouro Preto
Universidade Federal de Alagoas	Universidade Federal de Santa Catarina
Universidade Federal da Bahia	Universidade Estadual Paulista Júlio de Mesquita Filho
Universidade Federal de Campina Grande	Universidade de Taubaté
Universidade Federal de Sergipe	Região Sul
Universidade Federal da Paraíba	Universidade Federal do Rio Grande do Sul
Universidade Federal do Rio Grande do Norte	Universidade Federal de Santa Catarina
Universidade Estadual de Ciências da Saúde de Alagoas	Universidade Federal do Rio Grande
Universidade Estadual do Ceará	Universidade Federal do Paraná
Universidade Estadual de Santa Cruz	Universidade Federal de Santa Maria
Região Centro-Oeste	Universidade Estadual de Londrina
Fundação Universidade Federal da Grande Dourados	Universidade Estadual do Oeste do Paraná
	Fundação Universidade Regional de Blumenau

Matéria editada com informações do O Globo

Atendimento humanizado: este é o diferencial do Hospital Unimed



Eran de Marco

Após um ano e quatro meses de funcionamento, além de oferecer um atendimento acolhedor e humanizado, o Hospital Unimed já realizou mais de três mil procedimentos cirúrgicos, entres eles, 1 mil partos e mais de cinco mil internações.

O Hospital Unimed ABC conta com quatro salas para cirurgias. Na internação adulta são 28 leitos enfermaria (02 leitos por quarto), criado mudo, mesinha de apoio, cadeira, banheiro privativo, TV de LCD 26' e telefone com ramal.

E são 16 apartamentos com cama elétrica, mais sofá-cama para acompanhante, poltrona, criado mudo, mesinha de apoio, cadeira, TV de LCD 26', ramal telefônico, banheiro privativo.

Já a UTI adulto conta com 12 leitos, que oferecem suporte avançado de vida para pacientes com instabilidade clínica e com potencial de gravidade com monitorização completa e vigilância 24 horas com equipe multidisciplinar (médico, fisioterapeuta, enfermeiros, assistente social, entre outros). Ambiente reservado, proporcionando conforto e privacidade aos pacientes.

Na maternidade são 18 leitos com banheiro, TV de LCD 26' e sala de conforto materno. O Hospital Unimed oferece 10 leitos para recém-nascidos na UTI Neonatal. Os bebês de até 28 dias, que requerem cuidados especiais, são monitorados pela dedicação total da equipe médica e de enfermagem, em uma UTI graciosamente decorada e estruturada com modernos equipamentos para monitorar, seguramente, os recém-nascidos.

A gestante, que durante o pré-natal se prepara para um parto normal, ao apresentar os primeiros sinais de que seu bebê está a caminho, pode dirigir-se diretamente ao Hospital Unimed onde encontrará uma equipe especializada em obstetrícia, inclusive com médicos obstetra, anesthesiologista e neonatologista, presentes 24h, preparados para dar o suporte em todos os momentos que antecedem a chegada do bebê até o seu nascimento.

O Hospital oferece o Alojamento Conjunto, pois entende que é a melhor maneira para o recém-nascido começar sua vida. Trata-se de um sistema hospitalar em que o recém-nascido sadio, logo após o nascimento, permanece com a mãe, 24 horas por dia, num mesmo ambiente, até a alta hospitalar, possibilitando toda a atenção assistencial, bem como a orientação à mãe, sobre os cuidados com o recém-nascido.

Os profissionais que compõem a equipe técnica multidisciplinar estão preparados para atuar com assistência baseada na humanização e no relacionamento com o paciente e seus familiares, preconizando o respeito e foco na satisfação dos beneficiários. São médicos, enfermeiros e auxiliares, fisioterapeuta, fonoaudiólogo, assistente social, nutricionista, todos motivados a proporcionar atendimento de qualidade. Segundo Dr. Eran de Marco, Diretor Técnico do Hospital Unimed, o objetivo é atuar por meio de procedimentos padronizados que agreguem segurança, agilidade e eficiência no atendimento, o que permitirá, brevemente, a conquista da certificação hospitalar, próxima meta da Unimed ABC.

O Hospital Unimed ABC atende, exclusivamente, beneficiários com planos de saúde Unimed e localiza-se na Rua Aurélia Salazar Jorge, 303 - Rudge Ramos - São Bernardo do Campo - SP.

Para mais informações, acesse: www.unimedabc.com.br, Hospital ou ligue 4366-1800.



História da Anticoncepção

Quarta-feira
27 de novembro de 2013
às 20h

Palestrante: Dra. Angela Maggio da Fonseca

- Livre Docente em Ginecologia pela Faculdade de Medicina da USP
- Professora Associada da Clínica Ginecológica do Hospital das Clínicas da USP

Inscrições e Local

APM – Regional SBC/D
Rua Pedro Jacobucci, 400 – SBC
4330-6166 / 4125-4439

E-mail: administracao@apmsbc.org.br

**Após a palestra será
servido jantar**

Realização



**Depto. de Obstetria e
Ginecologia
da Infância e Adolescência**

Dra. Encarnação R. G. Laghai

IV EVENTO BENEFICENTE HIPISMO SOLIDÁRIO

SÁBADO 02 NOVEMBRO 20 h

CONVIDE SEUS AMIGOS!
VOCÊS SE DIVERTEM E CONTRIBUEM COM O TRATAMENTO DE EQUOTERAPIA PARA CRIANÇAS CARENTES PORTADORAS DE NECESSIDADES ESPECIAIS DA INSTITUIÇÃO EQUICIFE.

Ingresso R\$ 50,00 incluso:
Música ao Vivo!
Rodízio Pizzas SUCOS E REFRIGERANTES
Crianças até 05 anos não pagam. Bebidas alcoólicas vendidas a parte.

Você é especial visa reunir participantes que colaborem na arrecadação dos fundos necessários para a continuidade do tratamento de crianças carentes portadoras de necessidades especiais

Local: Associação dos Funcionários Públicos de São Bernardo do Campo
Rua 28 de Outubro, 6 - Centro - S.B.C.

VENDAS E INFO.: (11) 4396.4000 / (11) 99932.2249

Conferências Introdutórias e Novas Conferências Introdutórias sobre Psicanálise

(A ansiedade, A Teoria da Libido e o Narcisismo, Transferência)
Sociedade Brasileira de Psicanálise
Seção Regional do Grande ABC

Dia: 9 de novembro - às 8h30
(Certificado com 75% de presença!)
Auditório da APM SBC/D • Rua Pedro Jacobucci, 400, São Bernardo, SP

Informações/Inscrição: sbpsp.regionalgrandeabc@uol.com.br

www.sbpsp.org.br

A parceria entre a Associação Paulista de Medicina de São Bernardo/Diadema e a ONG VOS (Ver, Ouvir e Sorrir) é uma das maneiras que os médicos da região têm para praticar a responsabilidade social de maneira simples e fácil. A participação consiste na doação de amostras grátis de remédios à APMSBC/D, que funciona como ponto de coleta. As amostras são entregues à ONG VOS, responsável pela distribuição, com supervisão de profissionais, a instituições beneficentes que ajudam pessoas sem condições de arcar com o custo de medicações necessárias para tratamento. As doações devem ser entregues na Rua Pedro Jacobucci, 400 - SBC.



Novembro

Seminário: Desafios e Avanços da Pesquisa, Regulamentação e Uso Clínico de Fitoterápicos

Sociedade Brasileira de Medicina Farmacêutica

Dia: 1º

Local: Auditório do SINDUSFARMA (Rua Alvorada, 1.280, Vila Olímpia, São Paulo)
Informações: (11) 3253-2848 / www.sbfm.org.br / e-mail: eventos@sbfm.org.br

Fórum de Debates em Reumatologia Sociedade Paulista de Reumatologia

Dia: 6

Local: Associação Médica Brasileira (São Paulo)
Informações: (11) 3284-0507 / reumatologiasp@reumatologiasp.com.br

11º SIMBIDOR – Simpósio Brasileiro e Encontro Internacional sobre Dor

Sociedade Brasileira de Neurocirurgia
Dia: 7, 8 e 9

Local: Hotel Maksoud Plaza (São Paulo / SP)

Informações: (11) 3051-6075 / www.sbn.com.br / www.simbidor.com.br/s11/

7º Curso de Interação Clínico-Laboratorial

Albert Einstein Medicina Diagnóstica
Apoio: Sociedade Brasileira de Patologia Clínica e Medicina Laboratorial
Dias: 8 e 9

Local: Hospital Israelita Albert Einstein – Auditório Moise Safra (São Paulo)
Informações: (11) 2151-1001 / www.einstein.br/ensino/eventos

VII SIMADII – Simpósio Internacional Multidisciplinar de Atualização em Doença Inflamatória Intestinal.

Federação Brasileira de Gastroenterologia
Dias: 8 e 9

Local: Hotel Sheraton / WTC (São Paulo)
Informações: (11) 3082-1460 / www.kongress.com.br/simposio

16ª Campanha Nacional Gratuita em Diabetes – Detecção, Orientação, Educação e Prevenção das Complicações

Associação Nacional de Assistência ao Diabético

Dia: 10, das 8h às 17h

Local: Colégio Madre Cabrini (Rua Madre Cabrini, 36, Junto à estação Vila Mariana do Metrô)

Informações: www.anad.com.br

15º Congresso Paulista de Pneumologia e Tisiologia

Sociedade Paulista de Pneumologia e Tisiologia

Dias: 14 a 17

Local: Centro Fecomercio de Eventos (São Paulo)

Informações: 0800 171618 / www.congressosppt.com.br / e-mail: sppt@sppt.org.br

XXXIV Congresso Brasileiro de Urologia Sociedade Brasileira de Urologia

Dias: 16 a 20

Local: Natal / RN

Informações: (21) 2246-4092 / www.cbu2013.com.br

Avaliação psicossocial: quem deve fazer, o que será avaliado e qual o critério para aptidão?

Associação Paulista de Medicina do Trabalho

Dia: 18 – 19h às 22h

Local: APM (Av. Brigadeiro Luiz Antônio, 278, Bela Vista, São Paulo)

Informações: (11) 3107-7979 / www.spmpt.org.br

Curso de Cirurgia Robótica Hospital Nove de Julho

Apoio: Sociedade Brasileira de Videocirurgia

Dias: 18 e 19 (Vagas Limitadas!)

Local: Auditório do Hospital 9 de Julho (Rua Eng. Monlevade, 118,1º andar / Ala A, Bela Vista, São Paulo)

Informações: (11) 3147-9646 / e-mail: centrodeestudos@h9j.com.br

43º Congresso Brasileiro de Otorrinolaringologia e Cirurgia Cérvico-Facial

Associação Brasileira de Otorrinolaringologia e Cirurgia Cérvico-Facial

Dias: 20 a 23

Local: Anhembi (São Paulo)

Informações: (11) 5084-4246 / e-mail: eventos@aborlccf.org.br

XXX Congresso Brasileiro de Reumatologia

Sociedade Brasileira de Reumatologia
Dias: 20 a 24

Local: Centro de Convenções de Pernambuco (Recife / PE)

Informações: (85) 3416-0075 / www.sbr2013.com.br

Curso de Especialidades – Quadril Sociedade Brasileira de Ortopedia e Traumatologia – Regional São Paulo

Dia: 21 às 19h30

Local: Sede da SBOT-SP (São Paulo)

Informações e Inscrições gratuitas: (11) 3889-7073 /

e-mail: atendimento@sbotsp.org.br

9º Jornada Paulista de Mastologia Sociedade Brasileira de Mastologia Regional São Paulo

Dia: 21, 22 a 23

Local: Centro de Convenção Shopping Frei Caneca (Rua Frei Caneca, 569, São Paulo)

Informações: (11) 3107-6403 / www.spmastologia.com.br / e-mail: sbmrsp@uol.com.br

Simpósio Internacional de Segurança em Terapia Intensiva (Grande ABC)

Hospital e Maternidade Brasil / Santo André – Rede D'Or

Dias: 22 – 19h às 21h30 / 23 – 8h às 14h

Local: Hotel Mercure (Av. Industrial, 88, Bairro Jardim, Santo André / SP)

Informações: (11) 2127-6498 / 2127-6497 / e-mail: marketing@hospitalbrasil.com.br

Ciclo de Palestras na APH

Associação Paulista de Homeopatia

Dia: 23 – 9h00 às 18h00

Local: Rua Dr. Diogo de Faria, 839, São Paulo

Informações: (11) 5579-1291 / www.aph.org.br / e-mail: aph.adm@aph.org.br

Curso de Dermatologia / Ortopedia Departamento de Dermatologia da Associação Paulista de Medicina

Dias: 26 – 18h às 22h / 27 – 18h30 às 22h

Local: APM (Av. Brigadeiro Luiz Antônio, 278, São Paulo)

Informações: (11) 3188-4252 / www.apm.org.br

Reunião Científica de Auditoria Médica Comitê Multidisciplinar de Auditoria Médica da APM

Dia: 27 – 19h às 22h

Local: APM (Av. Brigadeiro Luiz Antônio, 278, São Paulo)

Informações: (11) 3188-4251 / www.apm.org.br

XVI Congresso de Oftalmologia USP e XV Congresso de Auxiliar de Oftalmologia

Conselho Brasileiro de Oftalmologia

Dias: 29 e 30

Local: Centro de Convenções Rebouças (São Paulo)

Informações: (11) 3266-4000 / www.oftamologiausp.com.br

V Curso de Capacitação na Prescrição de Fitoterápicos em Nutrologia

Associação Brasileira de Nutrologia

Dias: 30 de novembro – 16h às 21h

1º de dezembro – 8h às 14h

Local: Hotel Park Inn Ibirapuera (Av. Ibirapuera, 2.534, Moema, São Paulo)

Informações: (17) 3523-3645 / www.abran.org.br

Obrigado por estar ao nosso lado.

Sua dedicação à saúde merece todos
os aplausos e agradecimentos.

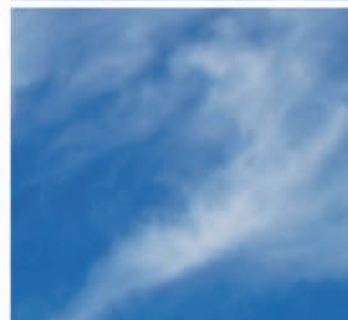

salsanova

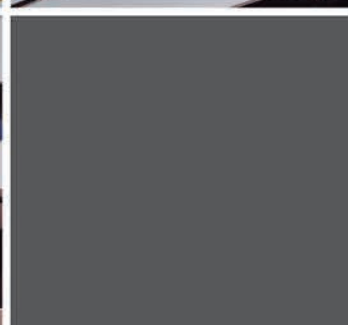

Homenagem do Hospital Assunção aos médicos:
sempre ao nosso lado com profissionalismo e dedicação.

Marcação de consultas e exames: 11 3040-9260

Pré-agendamento de exames: 11 3040-1200

www.hospitalassuncao.com.br | www.rededor.com.br

Diretor técnico responsável:
Dr. Mario Perez Gimenez
CRM 45442

Hospital
ASSUNÇÃO



Empossados novos conselheiros do Cremesp

O pneumologista João Ladislau Rosa foi eleito presidente do Conselho Regional de Medicina do Estado de São Paulo (Cremesp) no último dia 1º de outubro, na primeira Sessão Plenária da nova gestão 2013-2018, com os novos conselheiros, que foram empossados no mesmo dia. Formado pela Escola Paulista de Medicina (EPM/Unifesp) em 1977, Ladislau já foi diretor do Sindicato dos Médicos de São Paulo e era o diretor de Comunicação do Cremesp na gestão anterior.

De acordo com o regimento interno, a cada 15 meses são eleitos novos diretores. A primeira diretoria da nova gestão é composta por: João Ladislau Rosa, presidente; Mauro Gomes Aranha de Lima, vice-presidente; Bráulio Luna Filho, 1º secretário; Renato Azevedo Júnior, 2º secretário; Sílvia Helena Rondina Mateus, 1ª tesoureira; Roberto Lotfi Junior, 2º tesoureiro; Nacime Salomão Mansur, coordenador do Departamento de Comunicação; Henrique Carlos Gonçalves, coordenador do Departamento Jurídico; Clóvis Francisco Constantino, corregedor; Eduardo Luiz Bin, vice-corregedor; Carlos Alberto Herreiras de Campos, coordenador de Delegacias Metropolitanas; Paulo Cezar Mariani, coordenador de Delegacias do Interior; Denise Barbosa, coordenadora do Departamento de Fiscalização.

Já o novo corpo de Conselheiros do Cremesp é composto por: Adamo Lui Netto, Aizenaque Grimaldi, Akira Ishida, Alfredo de F. Santos Filho, André Scatigno Neto, Antonio Pereira Filho, Bráulio Luna Filho, Caio Rosenthal, Carlos A.

H. de Campos, Carlos Alberto Monte Gobbo, Clóvis Francisco Constantino, Denise Barbosa, Desiré Carlos Callegari, Eduardo Luiz Bin, Eurípedes B. Carvalho, Gaspar de Jesus Lopes Filho, Henrique Carlos Gonçalves, João Ladislau Rosa, João Márcio Garcia, Katia Burle S. Guimarães, Kazuo Uemura, Krikor Boyacian, Lavínio Nilton Camarim, Luiz Antonio da C. Sardinha, Luiz Flávio Florenzano, Marco Tadeu M. de Moraes, Marcos Boulos, Marli Soares, Mauro Aranha de Lima, Nacime Salomão Mansur, Nívio Lemos Moreira Jr., Otelo Chino Junior, Pedro Teixeira Neto, Reinaldo Ayer de Oliveira, Renato Azevedo Júnior, Renato Françoso Filho, Roberto Lotfi, Ruy Yukimatsu Tanigawa, Silvana Morandini e Sílvia Helena Rondina Mateus.

Reunião de Diretoria

A reunião mensal de Diretoria da Associação Paulista de Medicina de São Bernardo/Diadema, realizada no dia 3 de outubro, contou com a presença do Clínico Geral Nelson Nisenbaum, que solicitou a permissão de vir na APMSBC expor alguns fatos ocorridos no último processo eleitoral para Conselheiros Efetivos e Suplentes do Conselho Regional de Medicina do Estado de São Paulo (Cremesp), ocorrido nos dias 05, 06 e 07 de agosto deste ano. Integrante da chapa 2, de oposição, Nisenbaum falou aos presentes sobre as desconfiças existentes quanto à lisura das eleições – representantes da chapa de oposição noticiaram que durante a apuração ocorreu uma falha em um dos equipamentos utilizados para a contagem eletrônica das cédulas. Por ser partidária que todos têm direito de expor a sua versão dos fatos, a diretoria da APMSBC/D encaminhou convite formal ao novo presidente do Cremesp, da chapa 1, eleita no pleito 2013 do órgão, para também vir colocar a sua versão, cuja data ainda está sendo acertada.



Doutor, se tiver interesse em receber mensalmente a revista, cadastre-se na Associação Paulista de Medicina de São Bernardo/Diadema. Se já for sócio, mantenha sempre atualizado telefone, e-mail e seu endereço para correspondência
Tel. (11) 4330-6166 • Fax (11) 4330-6891
administracao@apmsbc.org.br
www.apm.org.br

Posse de novos membros na Academia de Medicina de São Paulo



O Diretor de Comunicação e Marketing da Associação Paulista de Medicina de São Bernardo/Diadema, Tomás Patrício Smith-Howard, representou a entidade na solenidade de posse de três novos membros na Academia de Medicina de São Paulo, realizada em 4 de outubro. Tendo como patrono Antônio Ferreira de Almeida, o segundo vice-presidente da Associação Paulista de Medicina, o Ginecologista e Obstetra Prof./Dr. Donaldo Cerci da Cunha, da disciplina de Obstetrícia e Ginecologia da Faculdade de Medicina de Marília, passou a ocupar a cadeira de Josar de Carvalho Ribeiro da Silva; o especialista em Doenças Infecciosas e Parasitárias Prof./Dr. Vicente Amato Neto (USP), no lugar de Jorge Michalany, cujo patrono é Nagib Faris Michalany; e o mastologista Prof./Dr. Luiz Henrique Gebrim (UNIFESP), Diretor do Hospital Pérola Byington, ocupando a cadeira que era de Roberto Godoy e com Oswaldo Gonçalves Cruz como patrono. Ruy Tanigawa, 1º secretário da APM e também membro da Academia, fez a saudação a Donaldo, destacando adjetivos que, para ele, “são marcantes no colega: coragem, idealismo, solidariedade e honestidade em todos os momentos, como médico e cidadão”. Entre os compromissos estabelecidos pelo Estatuto da Academia de Medicina de São Paulo estão

os de promover e estimular o estudo e o progresso da Medicina, discutir e posicionar-se sobre assuntos relevantes à área, colaborar com os Poderes Públicos no estudo de questões de caráter médico ou médico-social e promover cursos e congressos, entre outros.

Com informações da APMSP

Almoço de confraternização

Com o objetivo de promover a integração entre os médicos sócios e não sócios e seus familiares, a Associação Paulista de Medicina de São Bernardo/Diadema realizou mais uma almoço de confraternização, em 15 de setembro, no salão de festas da entidade. Coordenada pelos Diretores do Social, João Parisi Neto e Marisa de Oliveira Pelarin, a organização definiu cardápio especial que agradou todo mundo.



em 15 de setembro, no salão de festas da entidade. Coordenada pelos Diretores do Social, João Parisi Neto e Marisa de Oliveira Pelarin, a organização definiu cardápio especial que agradou todo mundo.



Reunião da ADIABC

Em 10 de setembro, a partir das 20h, o anfiteatro da Associação Paulista de Medicina de São Bernardo/Diadema foi palco do Programa de Capacitação Médica (Procam), desenvolvido pela Associação dos Diabéticos do ABC (ADIABC). A Diretora da APMSBC/D, Sylvia Ghiotto Abdian, membro ativo da ADIABC, participou do encontro, juntamente com mais 20 médicos e outros profissionais da área da saúde. O organização do evento reservou coffee break no início e no encerramento da programação.

Declaração de Imposto de Renda 2014 dicas e orientações

Entregar a Declaração de Imposto de Renda de Pessoa Física é um desafio. Por isso, quanto melhor preparado, mais rápido o contribuinte conseguirá entregar a declaração.

Luis Carlos Grossi, Presidente da AGL Contabilidade, fornece algumas dicas e orientações sobre a declaração do IRPF como:

Aliquotas do imposto sobre a renda retido na fonte

Tabela progressiva para cálculo mensal do Imposto de Renda Pessoa Física. Exercício 2014, Ano-Calendário 2013:

Base de cálculo mensal em R\$	Aliquota %	Parcela a deduzir do imposto em R\$
Até 1.710,78	-	-
De 1.710,79 até 2.563,91	7,5	128,31
De 2.563,92 até 3.418,59	15,0	320,60
De 3.418,60 até 4.271,59	22,5	577,00
Acima de 4.271,59	27,5	790,58

Rendimentos de Capital:

Fundos de longo prazo e aplicações de renda fixa, em geral:

- 22,5% para aplicações com prazo de até 180 dias;
- 20,0% para aplicações com prazo de 181 até 360 dias;
- 17,5% para aplicações com prazo de 361 até 720 dias;
- 15,0% para aplicações com prazo acima de 720 dias;

Fundos de curto prazo:

- 22,5% para aplicações com prazo de até 180 dias;
- 20,0% para aplicações com prazo acima de 180 dias;

Fundos de ações:

- 15%;

Aplicações em renda variável:

- 0,005%;

Remessas ao Exterior:

25% (rendimentos do trabalho, com ou sem vínculo empregatício, aposentadoria, pensão por morte ou invalidez e os da prestação de serviços, pagos, creditados, entregues, empregados ou remetidos a não-residentes) e 15% (demais rendimentos de fontes situadas no Brasil);

Outros Rendimentos:

30% (prêmios e sorteios em dinheiro), 20% (prêmios e sorteios sob a forma de bens e serviços), 1,5% (serviços de propaganda) e 1,5% (remuneração de serviços profissionais).

O Dr. Luis alerta para cuidados simples, como:

- Verificar atentamente o que foi preenchido e não cometer erros de digitação. Afinal, qualquer ponto ou vírgula fora do lugar pode fazer com que os valores informados sejam diferentes daqueles declarados pela fonte pagadora ou operadora do plano de saúde, por exemplo.

A multa por atraso na entrega é de 1% a 20% do valor do imposto devido (não inferior a R\$ 165,74), de acordo com o tempo.

Em parceria com a AGL, a APM disponibiliza todo o suporte necessário para auxiliar os profissionais de medicina.

Desde março 2013, a Associação Paulista de Medicina (APM) está promovendo fóruns e plantões de dúvidas em suas regionais, sobre planejamento e economia de impostos. Em parceria com a AGL Contabilidade, os fóruns têm cerca de duas horas de duração e são voltados para os médicos.

Entre os assuntos abordados pelo presidente da AGL e contabilista, Dr. Luis Carlos Grossi, estão: “Pessoa Física ou Jurídica – Qual a melhor opção?”, “Dicas e Orientações para Sossegar o leão – Imposto de Renda da Pessoa Física”, “Ganhos de Capital com a compra e venda de bens – Dicas e Orientações” e “Funcionários ou Terceirizados – Quais as relações existentes”.

PERGUNTE AO

CONSULTOR



Dr. Luis Carlos Grossi

Presidente da AGL Contabilidade

Administrador de Empresas – CRA 42.997

Contabilista – CRC 1SP241579/O-6

Cirurgião Dentista – CRO 75.107

Envie-nos suas dúvidas : agl@aglcontabilidade.com.br ou (11) 5904-6161 / (11) 5575-7328

Aberto para todos os médicos, o espaço Classificados é mais um benefício que a Associação Paulista de Medicina de São Bernardo/Diadema oferece **gratuitamente para seus sócios**, com preços especiais para não-sócios. Envie o seu classificado para: administracao@apmsbc.org.br - Informações: 4330-6166 / 4125-4439

LOCAÇÃO

- Dois conjuntos:
 - 1º) aproximadamente 36m², 2 salas distintas e 2 banheiros.
 - 2º) aproximadamente 65m², com 4 ambientes, sala de entrevista e sala para realização de exames, 3 banheiros, recepção com balcão em granito e vidro.
- Endereço: Av. Índico nº 61, térreo
- Fone para Contato: 4122- 1362 / 99108-3644
- Conjunto 62 m² para consultório médico ou odontológico. Localização: Condomínio Domo Business em São Bernardo do Campo. Tratar com Fábio Salata: 4368-3533.
- Sala comercial com 62 m² no edifício Centro Empresarial Mediterrâneo, situada à Rua Mediterrâneo nº 290, São Bernardo do Campo / SP. Tratar nos telefones: 4123-3634 / 4122-5263 / 5037-2900.

PRECISA-SE

- Médicos Pediatras, Clínico Geral, Neurocirurgiões e Cirurgião Pediátrico. Vagas para região de São Bernardo do Campo. Disponibilidade para plantão de 12 horas (diurnos e noturnos). Vínculo CLT com salário e benefícios compatíveis com o mercado.
- Enviar currículo para administracao@apmsbc.org.br, a

pessoa responsável entrará em contato, caso a vaga ainda não esteja preenchida.

- Médicos com os seguintes títulos de especialistas AMB: Cirurgia Infantil, Infectologista, Mastologista, Reumatologista e Geriatria.

Enviar currículo para o e-mail: administracao@apmsbc.org.br, a pessoa responsável entrará em contato, caso a vaga ainda não esteja preenchida.

SUBLOCAÇÃO (horários)

- Para médicos ou psicólogos
- Endereço: Edifício Pasteur, Rua Jurubatuba, 845, sala 95
Fones para contato: 4123-5231 / 99937-2744

VENDE-SE

- Clínica especializada em aparelho digestivo com 35 anos de existência e mais de 50.000 pacientes cadastrados. Atende clínica, cirurgia, endoscopia e ultrassonografia do aparelho digestivo, Centro, São Bernardo. Marcar entrevista pelo telefone: (11) 4121-3611, com Samai.
- Terreno com 320 m², situado na Rua Ruth Pinto de Camargo, esquina com a Rua Airton Gomes de Miranda, Bairro Nova Petrópolis em São Bernardo do Campo / SP. Tratar nos telefones: 4123-3634 / 4122-5263 / 5037-2900.

Realize seu evento num dos mais modernos auditórios da Região do ABC



Amplo • Climatizado • Completa infraestrutura • Fácil acesso

Contato para locação: 4330-6166 / 4125-44 39 www.apmsbc.org.br

ANS nº 34527-0

Agência Unimed do Brasil

COOPERADOS
PIONEIROS
ORGULHOSOS
BRASILEIROS

18 de outubro. Dia do médico.

Unimed 
ABC